プリント分類
言葉並び変え
言葉並び変え問題 7

(　　)年　(　　)月(　　)日

答え

正解数　　／　2問

※ バラバラになっている文字を並び変えて単語を作りましょう。

問①

『答え』は

し	き	い	か	て	ょ	う

↓

か	て	い	き	ょ	う	し

でした。

問②

『答え』は

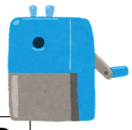

り	ん	ず	け	え	つ	ぴ

↓

え	ん	ぴ	つ	け	ず	り

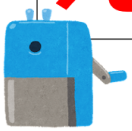

でした。